

СОГЛАСОВАНО:

УТВЕРЖДАЮ

« »
_____. . .
_____ 2014 .

« »
_____. . .
_____ 2014 .

**ВАГОН-ПЛАТФОРМА
ДЛЯ ПЕРЕВОЗКИ ПИЛОМАТЕРИАЛОВ
И КРУГЛЫХ ЛЕСОМАТЕРИАЛОВ**

МОДЕЛИ 13-9997

9997.00.000

СОГЛАСОВАНО:

« »
_____. . .
_____ 2014 .

.. .
« »
_____. . .
_____ 2014 .

Ìàdà. Ìoèlái.	2.4.2	33			
	2.4.3	34			
	3	36			
	3.1	36			
	3.1.1	36			
	3.1.2	37			
	3.1.3	40			
	3.1.4	41			
	4	42			
	5	43			
Ìíràdà. ¹	6	43			
	7	44			
		45			
		56			
		,				
		57			
		61			
Ìíràtènú è ààdà						
Èíà. ¹ àdàé.						
Àçàì. èíà. ¹						
Ìíràtènú è ààdà						
Èíà. ¹ Ìíàé.						
Èçì.	Èeño	¹ àíeòì.	Ìíràtènú	Ààdà	9997.00.000 ĐÝ	Èeño
						3

ВВЕДЕНИЕ

()

<p>Ἰάδα ἰοειάι.</p>						-	
<p>Ἰῖράδα ἰ</p>	<p>13-9997 (-).</p>					-	
						-	
<p>Ἰῖράδην ἔ ἀάδα</p>						-	
<p>Ἐῖα ἰ ἀάδῃ.</p>						-	
<p>Ἀάαἰ. ἔῖα ἰ</p>						-	
<p>Ἰῖράδην ἔ ἀάδα</p>						-	
<p>Ἐῖα ἰ Ἰῖαῃ.</p>						-	
<p>Ἐῖα.</p>	<p>Ἐῖαῶ</p>	<p>ἰ ἀῖεῶἰ.</p>	<p>Ἰῖαῖην</p>	<p>Ἀάδα</p>	<p>9997.00.000 Ἐῖ</p>		<p>Ἐῖαῶ 4</p>

1 ΟΠΙΣΑΝΙΕ Ι ΡΑΒΟΤΑ

1.1 ΟΠΙΣΑΝΙΕ Ι ΡΑΒΟΤΑ ΒΑΓΟΝΑ

1.1.1 Ναζναχενιε

1520 , , . -
-
-
15150. , I -

1.1.2 Τεχνικησκησκη χαρακτηριστικη

1.

1 –

1	2
, ,	69,5
,	24,5 _{-0,4}
(), ³	111
, ()	230,5 (23,5)
,	13990 ⁺⁶⁴ ₋₁₁
,	9770±10
, /	120
9238: - -	1- (. 3.8) 02-

Íàä. ìèèí.áí.		Ííàä. 1		Ííàèñù è ààä		Èí. 1 ààè.		Áçáí. èí. 1		Ííàèñù è ààä		Èí. 1 ìíàè.	
<p style="text-align: center;">:</p> <p style="text-align: center;">;</p> <p style="text-align: center;">;</p> <p style="text-align: center;">.</p>													
Èçí.	Èèò	1 àíèòí.	Ííàèñù	Ààä	9997.00.000 ÐÝ								Èèò
													8

Ίαδα ίοείαί.						
Νίρδαα 1						
Ίίρλένυ έ ααδα	1.2.3 Τормозное оборудование					
Έία 1 ααάε.	(1),					3
Άααί. έία 1	,					-
Ίίρλένυ έ ααδα	() 4					-
Έία 1 ίίάε.	(8)					-
Έεί.	Έεήο	1 αίείοί.	Ίίρλένυ	Ααδα	9997.00.000 ΔΥ	Έεήο 11

Íàäà. ìòèòáí.						1 2, 3 4, 12 (8) 6 (10), 7, 8, 7 « » – , « » – 3 8 - 1 4 (« »), 7 7, 50 100 , 7 3 (« ») 7 . 2 4 ... 1 (8) () , - ()														
Ííòäà. 1																				
Ííòáèííù è äàäà																				
Èíà. 1 äòäè.																				
Áçàí. èíà. 1																				
Ííòáèííù è äàäà																				
Èíà. 1 ìíàè.						<table border="1"> <tr> <td></td> <td></td> <td></td> <td></td> <td></td> <td></td> <td></td> </tr> <tr> <td>Èçí.</td> <td>Èèíò</td> <td>1 àíéòí.</td> <td>Ííòáèííù</td> <td>Áàäà</td> <td></td> <td></td> </tr> </table>								Èçí.	Èèíò	1 àíéòí.	Ííòáèííù	Áàäà		
Èçí.	Èèíò	1 àíéòí.	Ííòáèííù	Áàäà																
9997.00.000 ÐÝ						Èèíò 14														

Έρα. 1 Έρα. 1		Έρα. 1 έρα. 1		Έρα. 1 έρα. 1		Έρα. 1 έρα. 1		Έρα. 1 έρα. 1		Έρα. 1 έρα. 1		Έρα. 1 έρα. 1		Έρα. 1 έρα. 1		Έρα. 1 έρα. 1		Έρα. 1 έρα. 1	
Έρα. 1	Έρα. 1	Έρα. 1	Έρα. 1	Έρα. 1	Έρα. 1	Έρα. 1	Έρα. 1	Έρα. 1	Έρα. 1	Έρα. 1	Έρα. 1	Έρα. 1	Έρα. 1	Έρα. 1	Έρα. 1	Έρα. 1	Έρα. 1	Έρα. 1	Έρα. 1
1.2.4 Ударно-тяговое оборудование																			
-																			
5 (1), -																			
,																			
(11) 1, -																			
,																			
,																			
,																			
-																			
,																			
2, 3, 4, 5,																			
6, 3																			
4																			
,																			
7, 8,																			
,																			
9,																			
,																			
-																			
10																			
10																			
10																			
11																			
12																			
5, 3																			
1.																			
9997.00.000 ΔΥ																Έεηò			
																		16	
Έσι.		Έεηò		1 έρεòì.		Έτραίεηη		Αάòà											

Έδαφ. ιερταί.	1.2.5 Τελεжки				
	2 (1)	1520	,	-
Νίρδαα 1				2	9246-2004
				23,5	: 18-100
	18-1750	35.2-32258888-566:2007		18-7055	35.2-
	05763814-092:2010.				-
					-
	1.2.6 Μαρκίρωανίε και πλομβίρωανίε				
	632-2011				,
					-
Ίταίηνίε ε ααδα		632-2011			-
Έτα 1 αααέ.	-	:			-
Άααί. έτα 1	-				-
Ίταίηνίε ε ααδα	-				-
Έτα 1 ίταέ.	-				-
Έτα 1 ίταέ.	Έτα 1 ίταέ.	Έτα 1 ίταέ.	Ίταίηνίε	Ααδα	9997.00.000 ΔΥ
Έτα 1 ίταέ.	Έτα 1 ίταέ.	Έτα 1 ίταέ.	Ίταίηνίε	Ααδα	Έτα 1 ίταέ.
					18

2.3 ПОДГОТОВКА ВАГОНА К ИСПОЛЬЗОВАНИЮ

2.3.1 Указания мер безопасности

<p>Ἰάδα ἰοειάι.</p>						
<p>Ἰῖράα ἠ</p>						
<p>Ἰῖαῖῖῖ ἔ αααα</p>						
<p>Ἐῖα ἠ αααῖ.</p>						
<p>Αῖαῖ. ἔῖα ἠ</p>						
<p>Ἰῖαῖῖῖ ἔ αααα</p>						
<p>Ἐῖα ἠ Ἰῖαῖ.</p>						
<p>Ἐῖα.</p>	<p>Ἐεῖῖ</p>	<p>ἠ αῖεῖῖ.</p>	<p>Ἰῖαῖῖῖ</p>	<p>Αααα</p>	<p>9997.00.000 ἘΥ</p>	<p>Ἐεῖῖ 21</p>

Íàäà. ìðåéíàí.		<p>— , () —</p> <p>;</p> <p>— () ;</p> <p>—</p>													
Ííñäà. 1		<p>2.3.2 Подготовкa к использованию</p> <p>:</p> <p>— ,</p> <p>— , ,</p> <p>—</p> <p>—</p> <p>— ,</p> <p>—</p>													
Ííñàéííó è ààäà		<p>—</p> <p>—</p> <p>—</p> <p>—</p>													
Ëíà. 1 ààäé.		<p>— ,</p> <p>—</p> <p>—</p>													
Àçàí. èíà. 1		<p>—</p> <p>—</p> <p>—</p>													
Ííñàéííó è ààäà		<p>—</p> <p>—</p> <p>—</p>													
Ëíà. 1 ìñàé.		<table border="1"> <tr> <td data-bbox="154 2072 226 2116"></td> <td data-bbox="226 2072 298 2116"></td> <td data-bbox="298 2072 491 2116"></td> <td data-bbox="491 2072 608 2116"></td> <td data-bbox="608 2072 679 2116"></td> <td data-bbox="679 2072 1468 2116" rowspan="2" style="text-align: right; vertical-align: middle;">9997.00.000 ÐÝ</td> <td data-bbox="1468 2072 1560 2116">Ëåíò</td> </tr> <tr> <td data-bbox="154 2116 226 2184">Ëçí.</td> <td data-bbox="226 2116 298 2184">Ëåíò</td> <td data-bbox="298 2116 491 2184">1 àíéòí.</td> <td data-bbox="491 2116 608 2184">Ííñàéííó</td> <td data-bbox="608 2116 679 2184">Ààäà</td> <td data-bbox="1468 2116 1560 2184">22</td> </tr> </table>						9997.00.000 ÐÝ	Ëåíò	Ëçí.	Ëåíò	1 àíéòí.	Ííñàéííó	Ààäà	22
					9997.00.000 ÐÝ	Ëåíò									
Ëçí.	Ëåíò	1 àíéòí.	Ííñàéííó	Ààäà		22									

Íàä. íðèíáí.		Ííàä. 1				Ííàèííú è ààä		Èíá. 1 àäè.		Áçáí. èíá. 1		Ííàèííú è ààä		Èíá. 1 ííàè.		<table border="1"> <tr> <td></td> <td></td> <td></td> <td></td> <td></td> </tr> <tr> <td>Èçí.</td> <td>Èèò</td> <td>1 àíéòí.</td> <td>Ííàèííú</td> <td>Ààä</td> </tr> </table>						Èçí.	Èèò	1 àíéòí.	Ííàèííú	Ààä	9997.00.000 ÐÝ	Èèò
Èçí.	Èèò	1 àíéòí.	Ííàèííú	Ààä																								
					23																							

()

-

()

,

-

,

,

-

-

-

-

2.3.3 Перечень возможных неисправностей

Ἰάδα ἰοειάι.	
Ἰῖράδα ἰ	

2

1	2	3

Ἰῖράδην ἔ ἀάδα		Ἐῖά ἰ ἀάδῆ.		Ἀῖαἰ. ἔῖά ἰ		Ἰῖράδην ἔ ἀάδα		Ἐῖά ἰ ἰῖάδῆ.	
Ἐῖά.	Ἐῖῆῶ	ἰ ἀῖῆῶἰ.	Ἰῖράδην	Ἀάδα	9997.00.000 ἘΥ				Ἐῖῆῶ
									24

Íàäà. ìðåéíáí.						9238
Ííñäà. 1					250	-
						200
Ííñäèíó è äàäà	2.4.1.1 Погрузка лесоматериала					100
Ëíà. 1 äàäé.						-
Áçàí. èíà. 1						-
Ííñäèíó è äàäà	140	2/3	- 10		140	- 20
Ëíà. 1 ìñäé.						
Ëçí.	Ëèíò	1 àíéòí.	Ííñäèíó	Àäàä	9997.00.000 ÐÝ	
						Ëèíò
						31

Íàä. íðèíáí.	<p style="text-align: center;">2.4.1.2 Погрузка пиломатериала</p>					-
Ííñää. ¹						
		-				
Ííñáññù è ääää		-				
Ëíá. ¹ äääè.		-				
Áçáí. èíá. ¹		-				
Ííñáññù è ääää		-				
Ëíá. ¹ ííáè.		-				
Ëçí.	Ëèñò	¹ áíéòí.	Ííñáññù	Áäää	9997.00.000 ÐÝ	Ëèñò 32

Íàäà. ìðåéíàí.	<p style="text-align: center;">6 , , -</p> <p style="text-align: center;">« »</p>				
Ííñäàà. 1	<p>2.4.2 Разгрузка вагона</p> <p>9238 «</p> <p>1520 (1524) ».</p>				
Ííñàéíù è ààäà	-				-
Ëíà. 1 ààäé.	,	30 .			-
Àçàí. èíà. 1	,				-
Ííñàéíù è ààäà	,				-
Ëíà. 1 ìñàé.	9997.00.000 ÐÝ				Ëèíò
Ëçí.	Ëèíò	1 àíéòí.	Ííñàéíù	Ààäà	33

2.4.3 Порядок смазки

Ἰὰδὰ ἰοεῖται.

Ἰῖρὰδὰ ἰ

Ἰῖρὰῖῖῖ ἰ ἰῖῖῖ

Ἐῖῖ ἰ ἰῖῖ

Ἀῖῖῖ. ἰῖῖ. ἰ

Ἰῖρὰῖῖῖ ἰ ἰῖῖῖ

Ἐῖῖ ἰ ἰῖῖ.

3

3.

1	2	3	4	5
-	-	-	-	-
-	1033	2		6
-	4366			
-	-			
-	3333			
-	-			
-	8295			

9997.00.000 ἘΥ

Ἐεῖῖ

34

Íàäà. ìðåéíàí.	<p>732- - « ».</p>					
Ííñäà. 1	<p>3.1.2.2 _____</p> <p>— ;</p> <p>— ;</p>					
Ííñäåíó è äàäà	<p>— ;</p> <p>— ;</p>					
Ëíà. 1 äàäé.	<p>— ;</p>					
Àçàí. èíà. 1	<p>— ;</p>					
Ííñäåíó è äàäà	<p>3.1.2.3 _____</p> <p>_____</p>					
Ëíà. 1 ìñäé.	<p>_____</p>					
Ëçí.	Ëåíò	1 àíéòí.	Ííñäåíó	Àäàä	9997.00.000 ÐÝ	Ëåíò
						38

3.1.2.5 _____

Ίαδα ίοείαί.

Νίρδαα 1

8

3.1.3 Порядок технического обслуживания вагона

Ίίτρίηύ έ ααδα

Έία 1 ααάε.

Άσαί. έία 1

Ίίτρίηύ έ ααδα

Έία 1 ίίάε.

3.

9997.00.000 ΔΥ

Έεήο

40

Έçi.	Έεήο	1 αίέοί.	Ίίτρίηύ	Ααδα
------	------	----------	---------	------

2 ХРАНЕНИЕ ВАГОНА

– 7 (1)

15150 –

Ἰάδα ἰοειάι.

Ἰῖράα 1

9.014.

1,5...2,0

Ἰῖαῖῆῆῆ ἔ αἶα

Ἐῖα 1 αἶαῖ.

Ἀῖαῖ. ἔῖα 1

Ἰῖαῖῆῆῆ ἔ αἶα

Ἐῖα 1 ἰῖαῖ.

Ἐῖα.	Ἐῖῆῆ	1 αῖῆῆῆ.	Ἰῖαῖῆῆῆ	Ἀῖαῖ

9997.00.000 ΔΥ

Ἐῖῆῆ

42

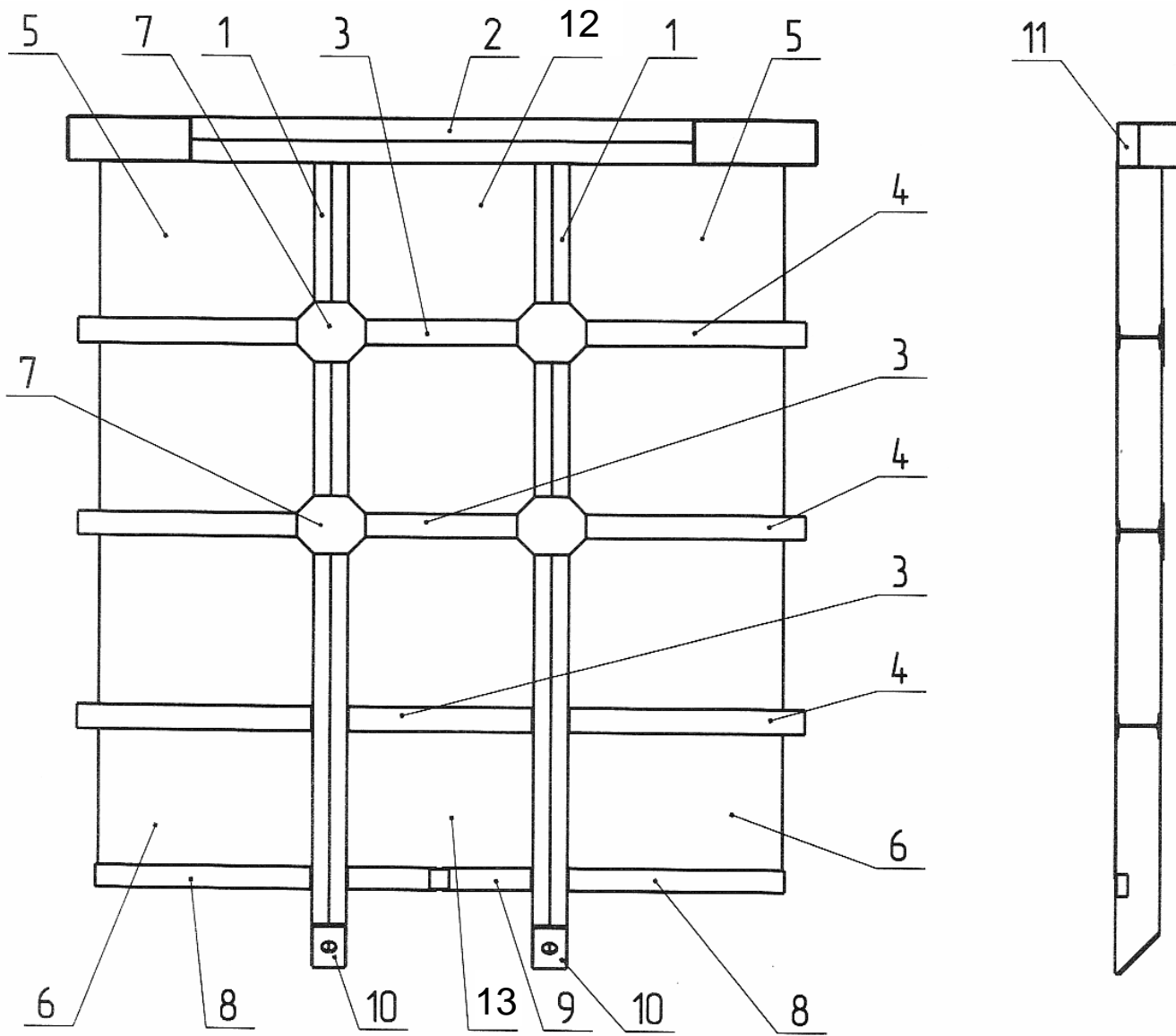

Ðèñ. 3 Ñòáíà òìðöäââÿ

1 – Ñòíèéà; 2 – Ííÿñ ääðòíèé; 3 – Íííáäâ-èíà; 4 – Íííáäâ-
 -èíà; 5,6 – Èèíò íáøèáú èèè ðáøàðèà èç ìðíèàðííó ìðíòè-
 èâé; 7 – Íàèèääèà;
 8 – Íàèèääèà; 9 – Íàèèääèà; 10 - Çàäèóøèà; 11 – Íàèèääèà,

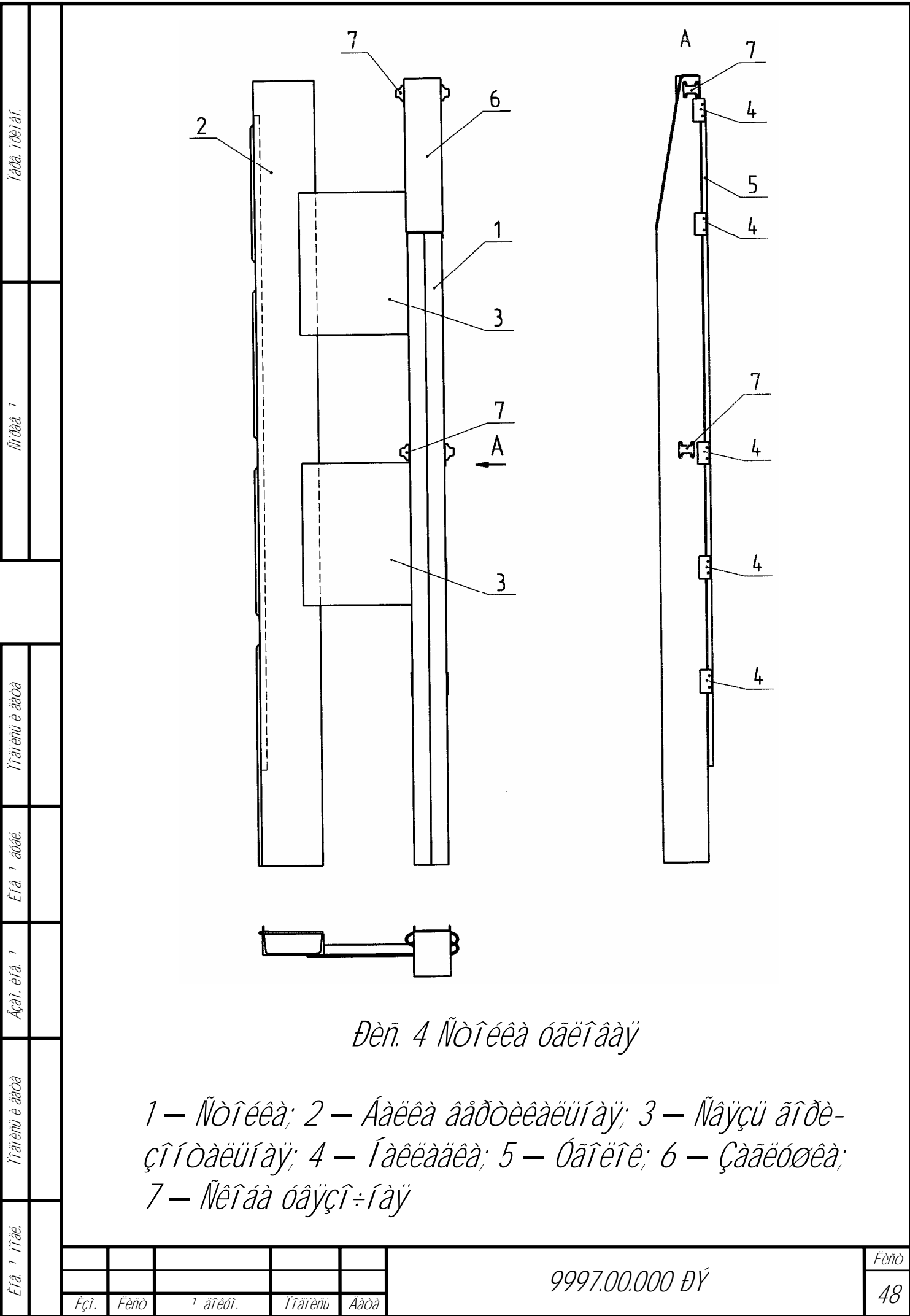

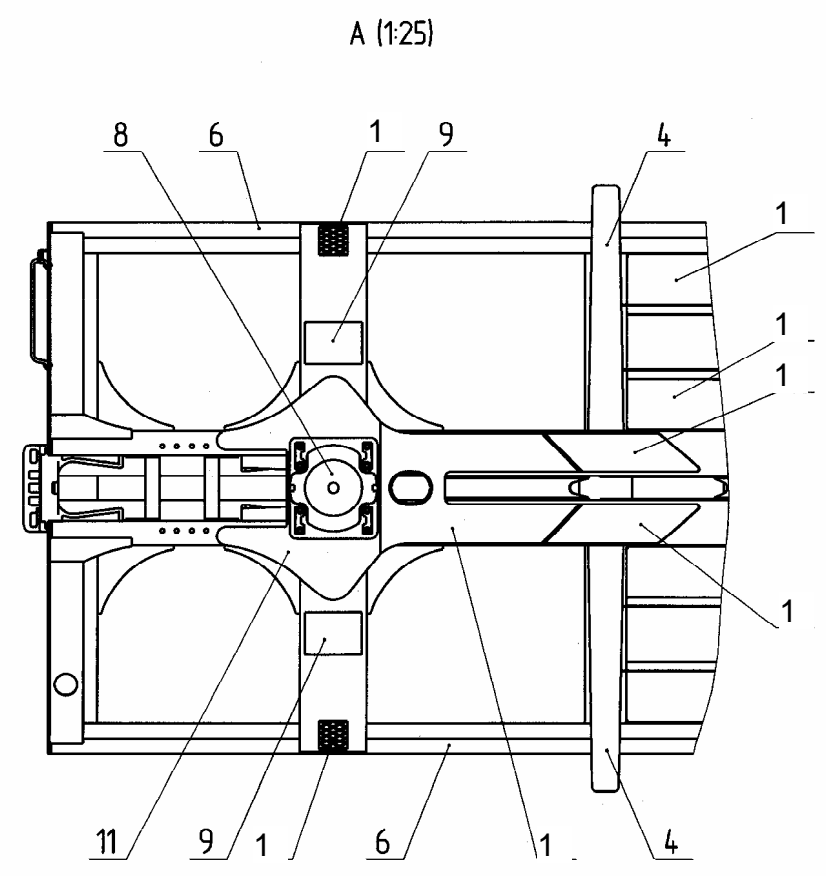
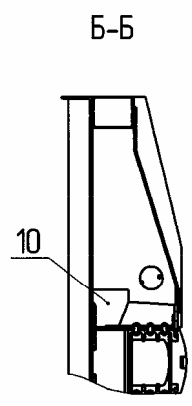
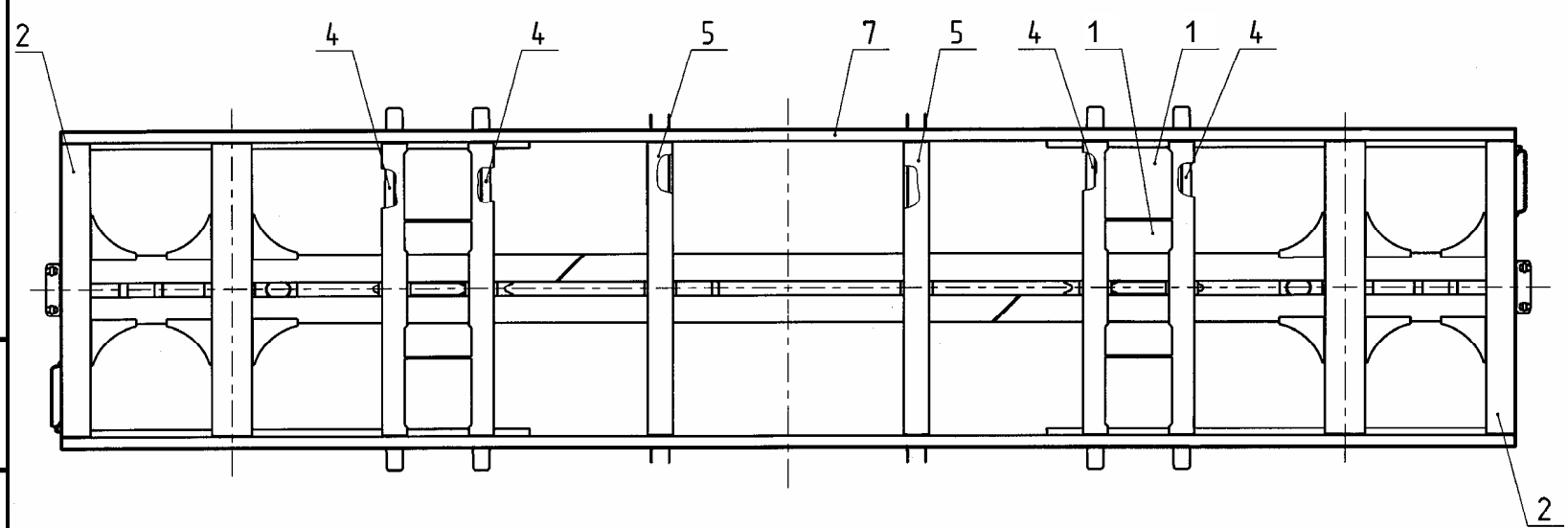
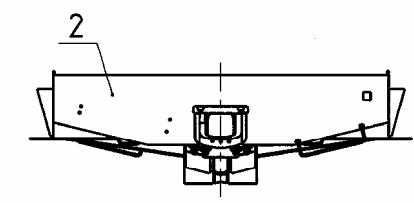
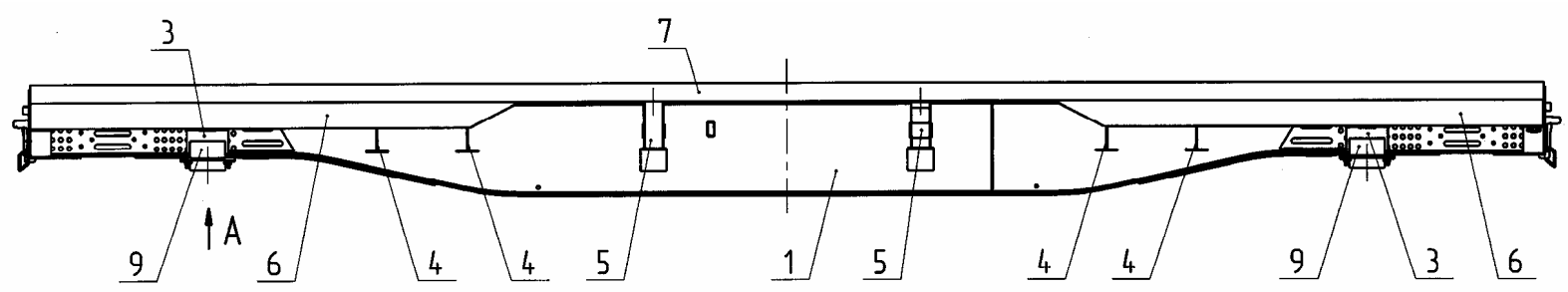

Đēñ. 7 Đāī ā

- 1 – Āāēēā ōđāōīāāy; 2 – Āāēēā ēīōāāāy; 3 – Āāēēā øēāīđīāāy; 4 – Āāēēā īđīī āāōōī-īāy; 5 – Āāēēā īđīī āāōōī-īāy; 6 – Āāēēā āī-ēīāāy; 7 – Īāāyçēā āīēīāāy; 8 – Īyōīēē; 9 – Ñēīēüçōī; 10 – Īāēēāāēā; 11 – Ēēñō īēāīēē; 12 – Ēēñō īīēā; 13 – Ēēñō īīēā; 14 – Īāēēāāēā ñīāāēīēōāēüīāy; 15 – Īāēēāāēā; 16 – Īāēēāāēā; 17 – Īēēōā īīāāīēđāōīāy

Ēçī.	Ēēñō	1 āīēōī.	Yāīēñū	Āāōā

9997.00.000 ĐY

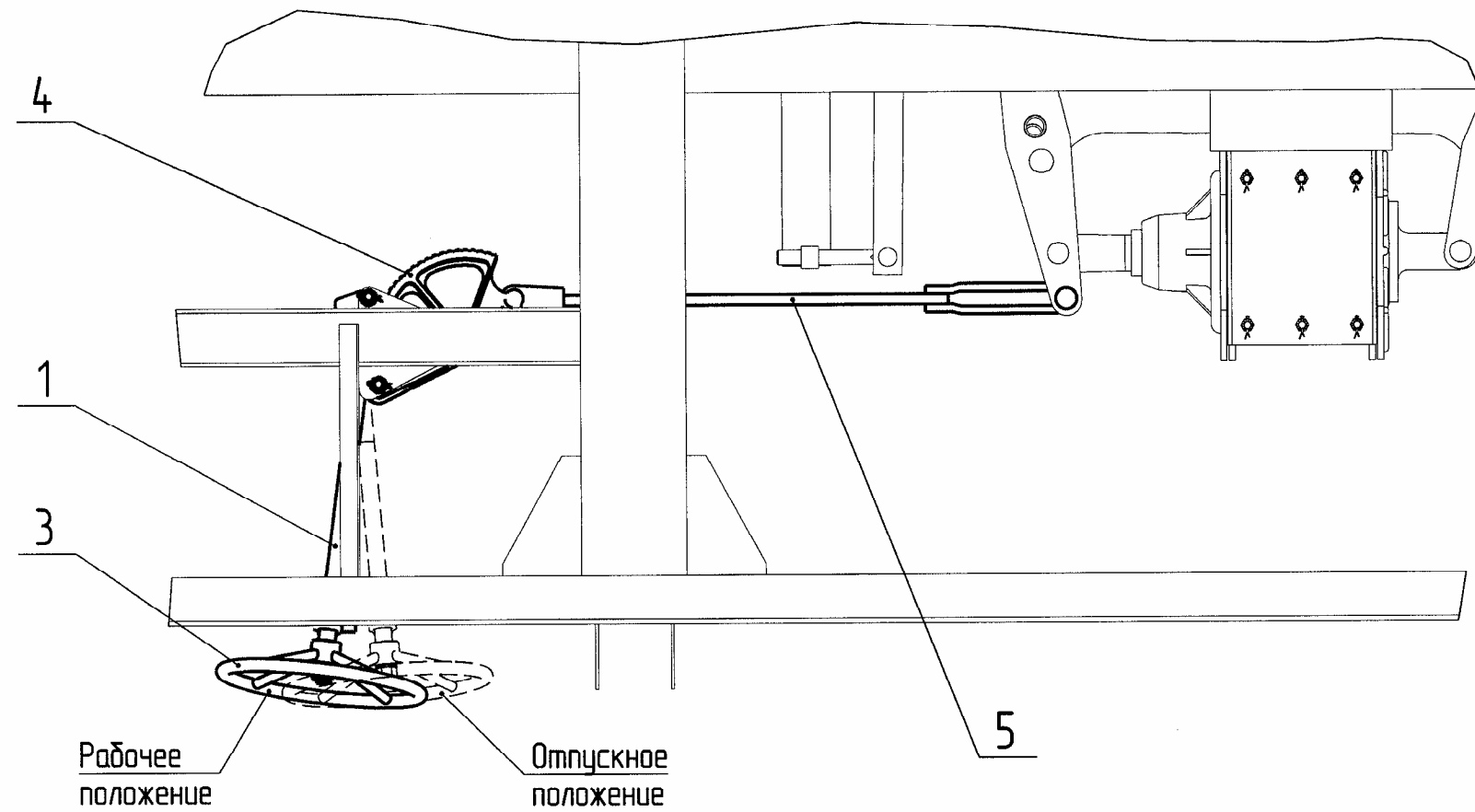
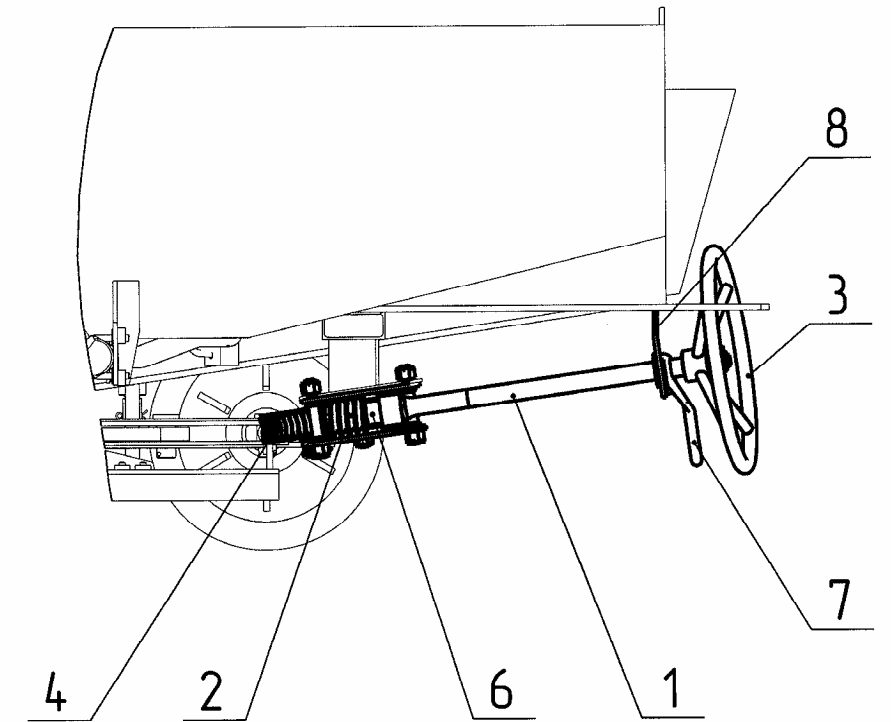
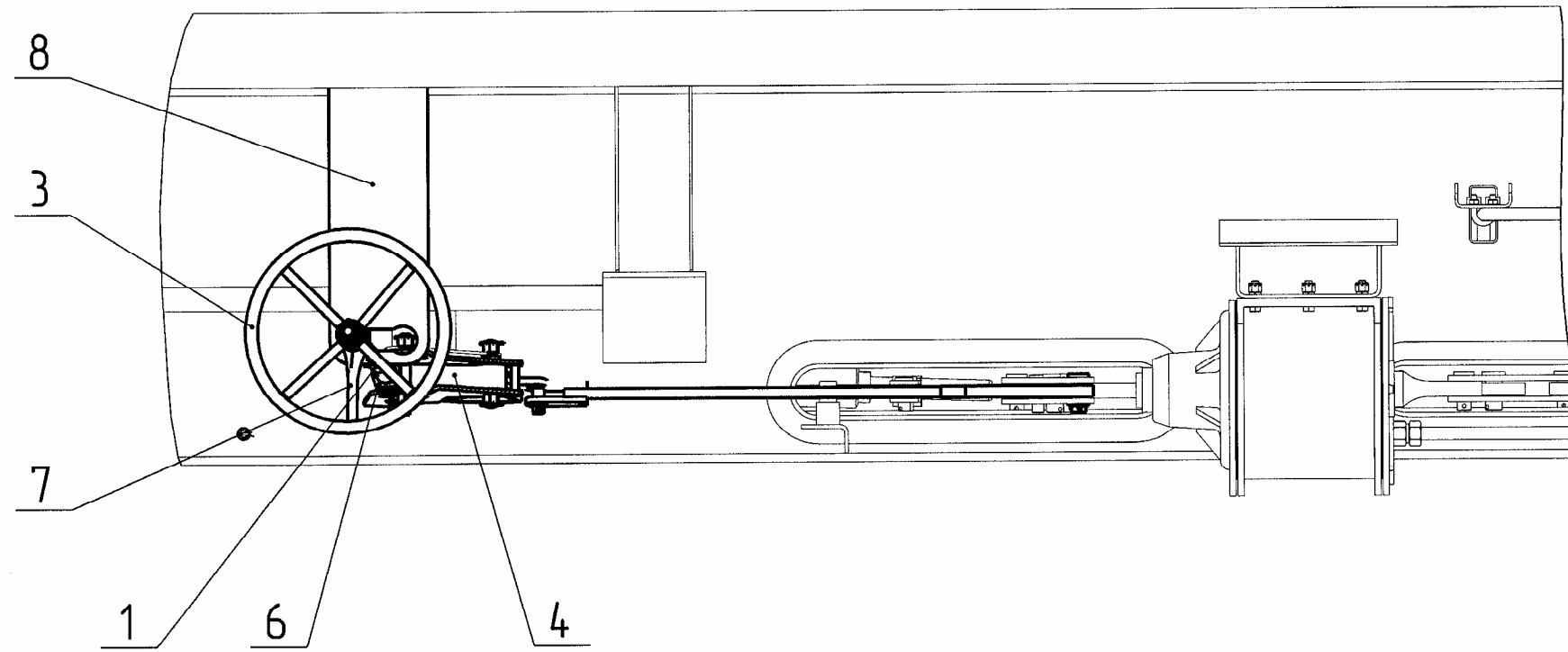

Δελ. 10 Οἰθὶ τῆς ἡοῖγῖτῖ-ῖυέ

- 1 – Ἀὰε;
- 2 – ×ὰδὰγῆ;
- 3 – Øοόδὰαῆ;
- 4 – Ἰὰεὸῖδ ÷ὰδὰγῖ-ῖυέ;
- 5 – Οῖγὰα;
- 6 – Οῖαῖὸὰ;
- 7 – Δό-εὰ;
- 8 – Ἐθῖῖθὸὰεῖ.

Ἐγ.	Ἐεὸ	1 ἰεῖοῖ.	ῖῖῖεῖ	Ἀὰα

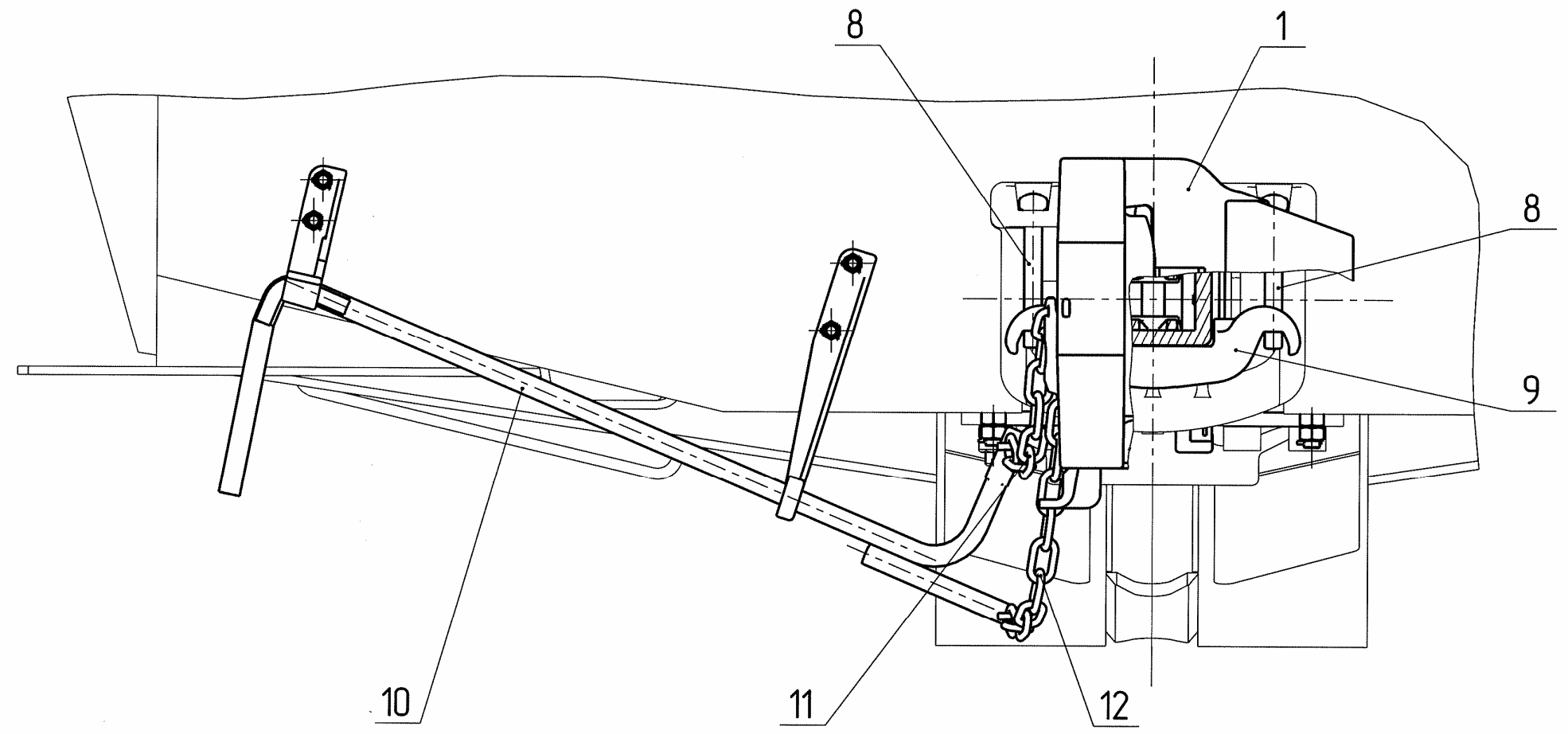
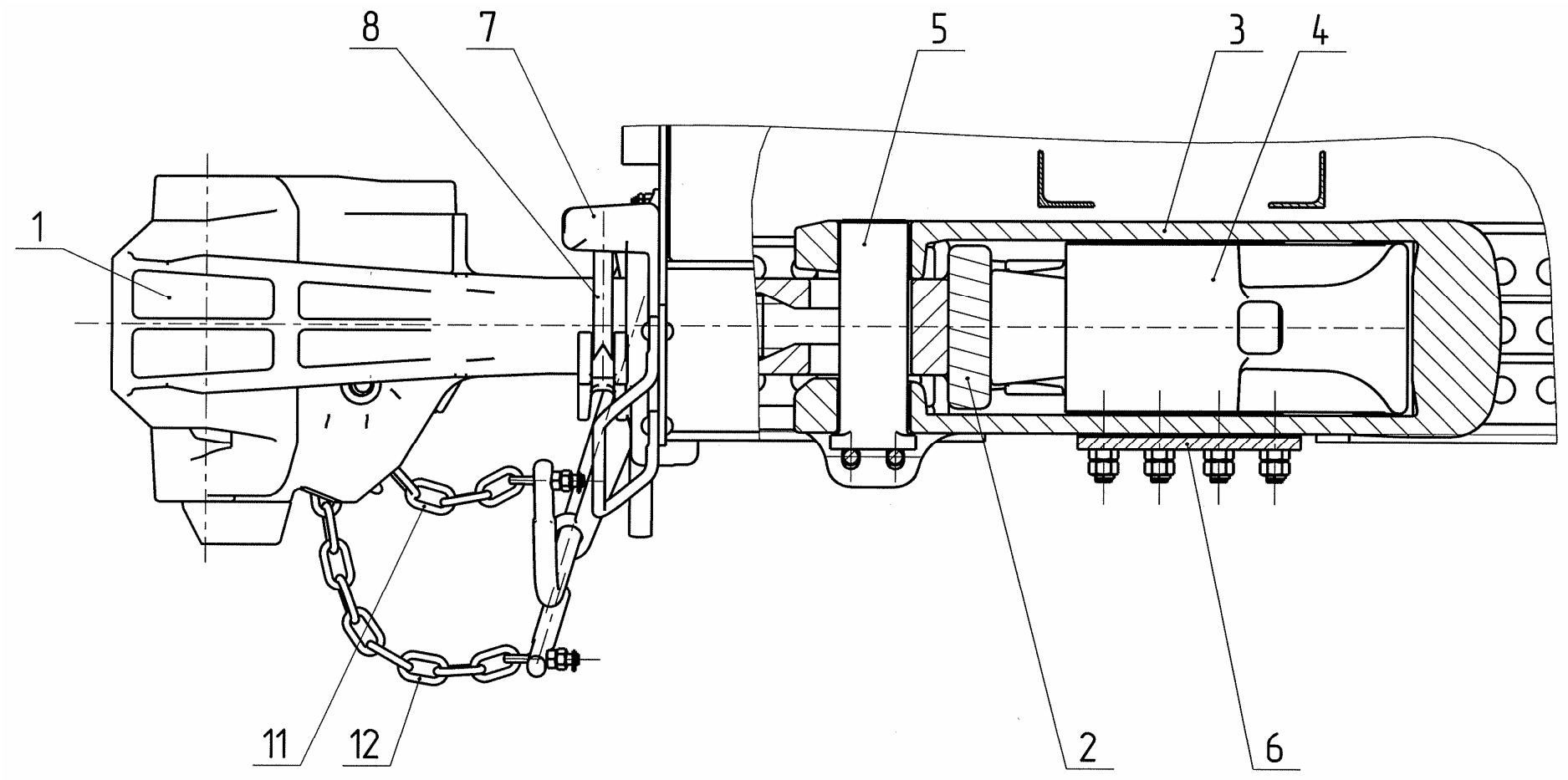

Εξ. 11 Ομοειδή και αμοιβαία

- 1 – Αμοιβαία;
- 2 – Ίερα οίτθια;
- 3 – Οίσο ογίαυέ;
- 4 – Αίιαδαο ίταείυαρυέ;
- 5 – Έεεί ογίαίαι οίσο;
- 6 – Ίεάεα ίταάδαεάαρυ;
- 7 – Οίτθ ίαδαίε;
- 8 – Ίταάνεα ίαγοίεεία;
- 9 – Αάεα οάίοδεόρυ;
- 10 – Ίδεάτα δαηοίίε;
- 11 – Οάιυ δαηοίί;

Εξ.	Εξο	1 αρέοι.	Γράμμοι	Αγκύρες

9997.00.000 ΕΥ

		.1				
		1	2	3		
Iada i dei ai.		52400-2005	.	1.2.3		
Ira i adae		656-2000	.			
		-41-00612- 016-2012	(« » 17.01.2013 57)			
		24.05.801-87	002	1.2.3		
		24.05.928-89	.	1.2.3		
		3182-097-01395963-2014	- 13-9997	- 7		
		3184-003-10785350-99	.	1.2.3		
		3184-011-10785350-2007	.	1.2.3		
		3184-014-10785350-2007	.	1.2.3		
		3184-021-05756760-00	483 .	1.2.3		
		3184-509-05744521-98	265 -4.	1.2.3		
		35.2-05763814- 092:2010	18-7055.	1.2.5		
		35.2-32258888- 566:2007	18-1750.	1.2.5		
		9997.00.000	- 13-9997.	- -		
		9997.00.000	- 13-9997.	- -		
Ira i itae					Eeno	
					9997.00.000 DÝ	
					58	
Eci.	Eeno	1 areoi.	Ira i enu	Aada		

		.1				
		1	2	3		
Yäää i ðèi áí.	Áçáí. eíá. 1	632-2011	1520 .	1.2.6,		
		732- -	, . 54 - 18-19.05.11, .	3.1.2.1,		
Áçáí. eíá. 1	Yäää i ðèi áí.	12.11.2001 . 41	1520 (1524)	5		
		6				
Yäää i ðèi áí.	Áçáí. eíá. 1	-32 052-2009				
		-943	27.05.03 .	2.4.1		
Yäää i ðèi áí.	Áçáí. eíá. 1	-790				
			1520 . , . 54- , 18-			
Yäää i ðèi áí.	Áçáí. eíá. 1		. 48			
			, 29-30.05.2008, .			
Yäää i ðèi áí.	Áçáí. eíá. 1		, . 53			
			21.10.2009, .			
				9997.00.000 ÐÝ		Eèò
						59
Eçí.	Eèò	1 áíeí.	Yäää i ðèi áí.	Áçáí. eíá. 1		

